А. В. Билинскій

Изданіе А.М.Афромѣева.

Спутникъ гитариста

Новые альбомы піесъ для семиструнной гитары

по пятилинейной и семилинейно-цифровой системамъ.

№ 1. „Отзвуки". Альбомъ танцевъ и маршей разныхъ композиторовъ, составилъ С.А.Сырцовъ.....1 р. 75 к.

№ 2. „Родные звуки". Избранныя русскія Малороссійскія пѣсни и романсы, составилъ С.А.Сырцовъ. 1 р. 75 "

№ 3. „Въ салонѣ". Сборникъ салонныхъ піесъ, составилъ С.А.Сырцовъ.....1 р. 75 "

№ 4. „Отдыхъ". Альбомъ піесъ и танцевъ средней трудности, составилъ А.М.Афромѣевъ.....1 р. 50 "

№ 5. „Первый шагъ". Сборникъ разнаго рода піесъ въ самомъ легкомъ переложеніи, составилъ А. М. Афромѣевъ.....1 р. 50 "

№ 6. „Домашній концертъ". 2-й сборникъ салонныхъ піесъ, составилъ С.А.Сырцовъ. 1 р. 75 "

№ 7. „Балалайка". Фантазія на русскія пѣсни И.Клингера, съ подражаніемъ игрѣ на балалайкѣ, составилъ С.А.Сырцовъ..... 1 р. 75 "

№ 8. „Пѣсни народа". Новыя варіаціи на русскія пѣсни С.А.Сырцова (оригинальн.).....1 р. 75 "

№ 9. „Наталка-Полтавка". Опера изъ малороссійскихъ пѣсенъ, арранжиров. С.А.Сырцовымъ. 1 р. 75 "

№ 10. „Въ оперѣ". Сборникъ оперныхъ мелодій, Составилъ С.А.Сырцовъ, Части 1 и 2 по 1 р. 50 "

Собственность издателя.

А.М.Афромѣева

г. Тюмень. Тоб. губ.

Продается

въ извѣстныхъ музыкальныхъ магазинахъ Россіи.

Лит. В. Гроссе, въ Москвѣ.

„НАТАЛКА ПОЛТАВКА“.

Гулакъ-Артемовскій

Оперетта изъ малороссійскихъ пѣсенъ.

С. А. СЫРЦОВЪ.

INTRODUCTION.
Allegretto.

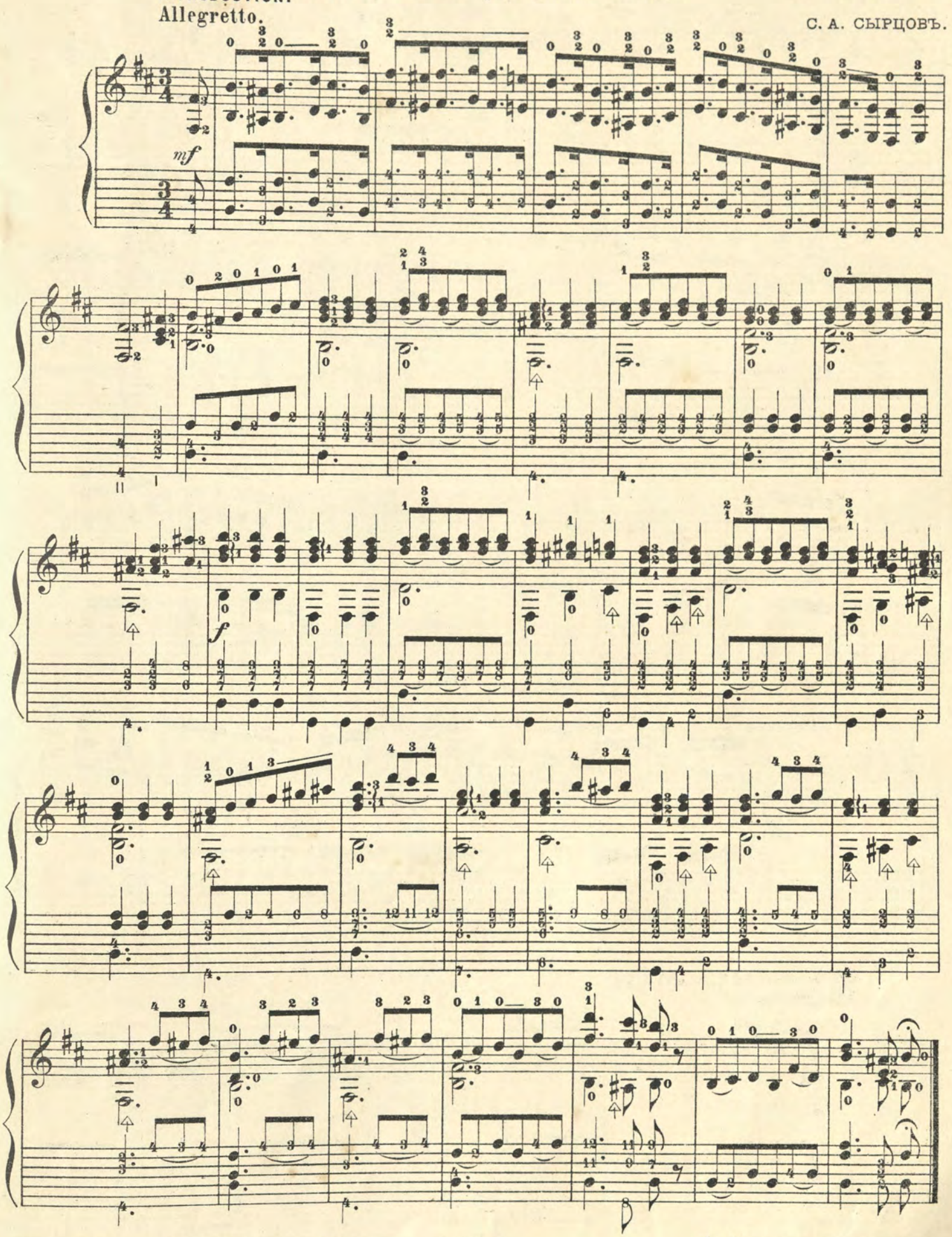

Печатня В. Гроссе въ Москвѣ. Б. Спасская ул. соб. д.

А. 169 А.

Собственность издателя.

ВІЮТЪ ВІТРЫ.

Andantino.

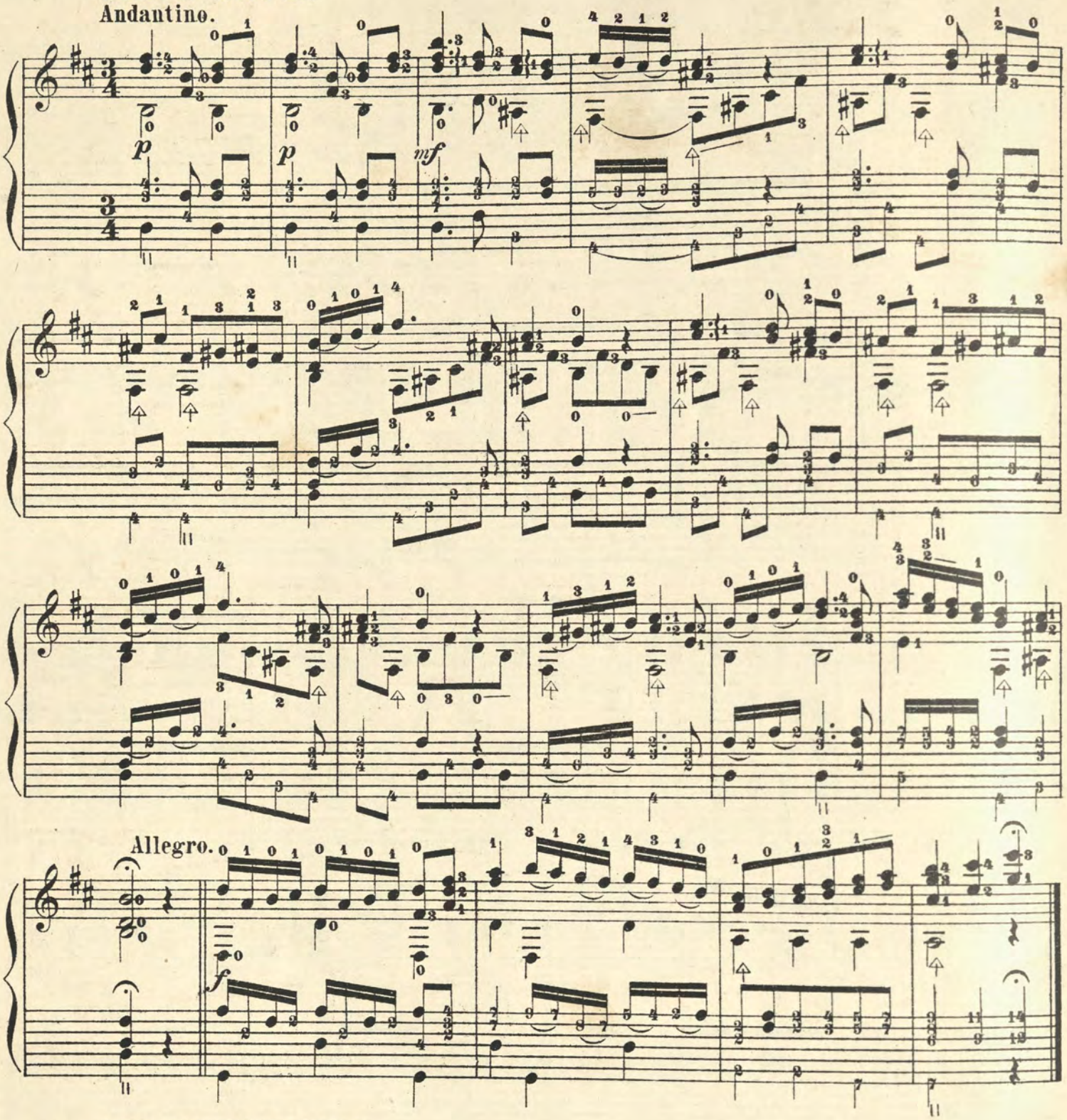

Allegro.

ОТЪ ЮНЫХЪ ЛІТЪ.

Allegretto.

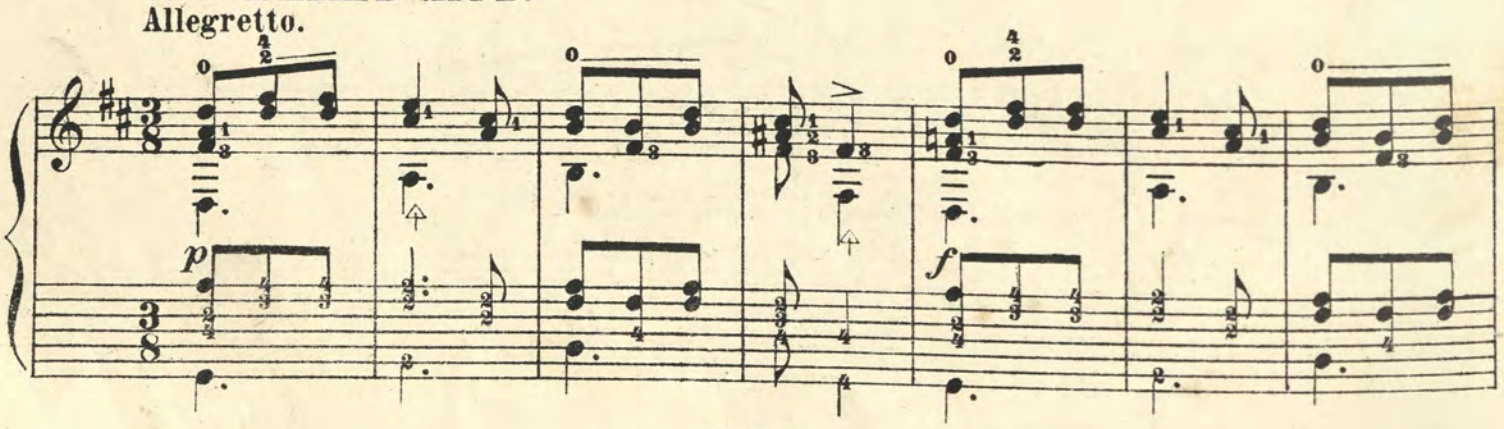

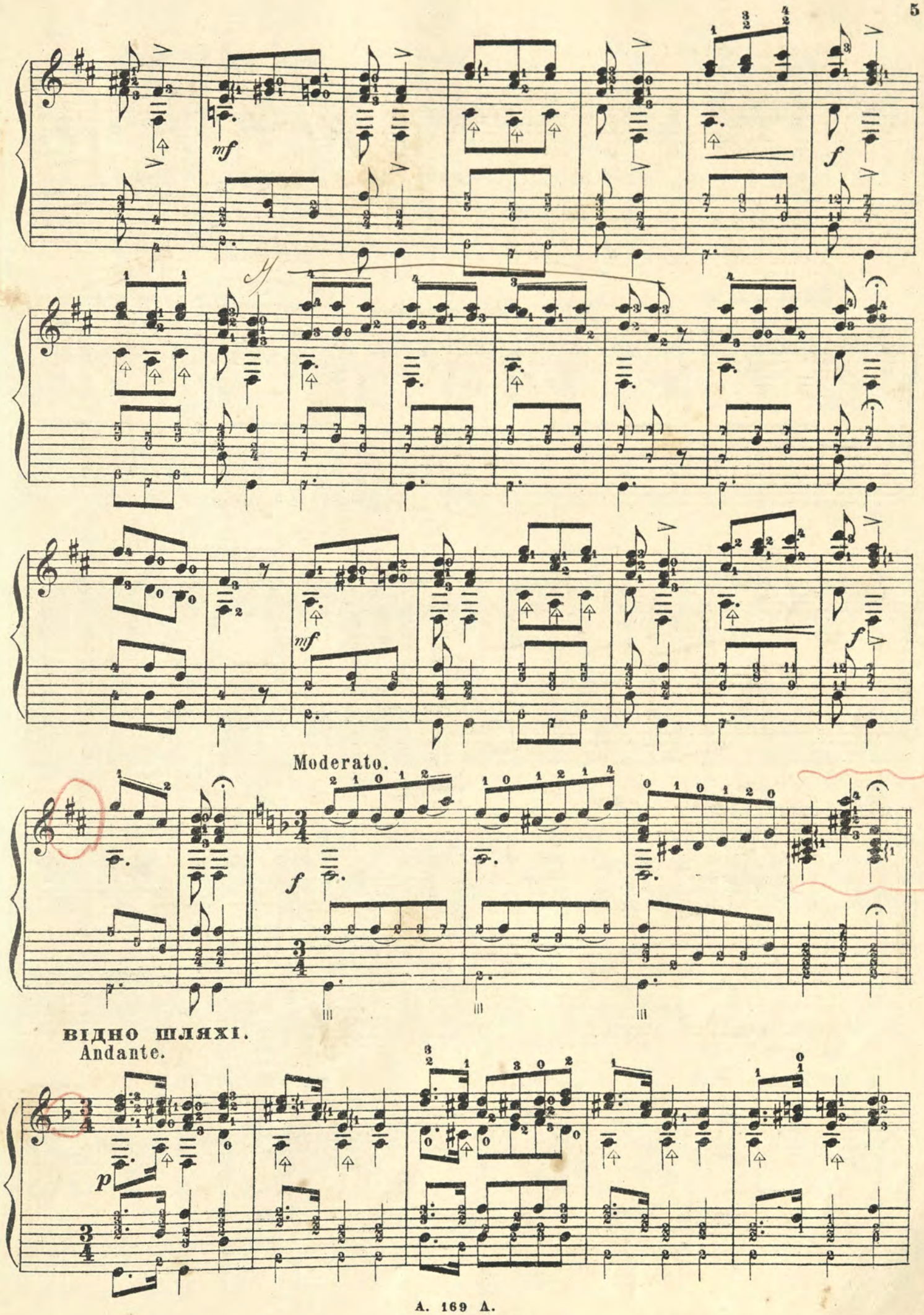
Moderato.
ВІДНО ШЛЯХІ.
Andante.

p

pp

ДІДЪ РУДЫЙ.

Allegro.

mf

Ritournelle.
Allegro.

ОЙ ПІДЪ ВІШНІЮ.
Allegro.

mf

Ritournelle.
Andante.

f *p* *mf* *p* *pp*

ВСЯКОМУ ГОРОДУ.

Andante.

mf

rit.

А. В.
Билинскій

Ritournelle.
Con moto.

f *p*

ой, доля людская.
Largo.

pp *rit.*

Andante.

rall. *mf*

Ritournelle.

Cantabile.

ОЙ МАТЫ!

Andante.

p

fl.

Allegretto.

p *pp* fl. *f*

ЭЙ НАТАЛКО!

Moderato.

mf

Ritournelle.
Allegretto.

Tempo di Valse.

rit.

Ritournelle
Moderato.

p

rit. *pp*

ЧОГО-ЖЪ ВОДА.
Andante.

p

Ritournelle
Andantino.

p

rit.

ТА НЕ МАЄ ВЪ СВІТІ.

Andantino.

mf

Ritournelle. Allegretto.

f

p

СОНЦЕ НЫЗЕНЬКО.

Andante.

Ritournelle.
Allegretto.

rit.

1.

2.

f

mf

p

pp

ВІТЕРЪ ВІЕ ГОРОЮ.
Andantino.

f

rall.

Allegretto.

А. В. Билинскій

Ritournelle.
Moderato.

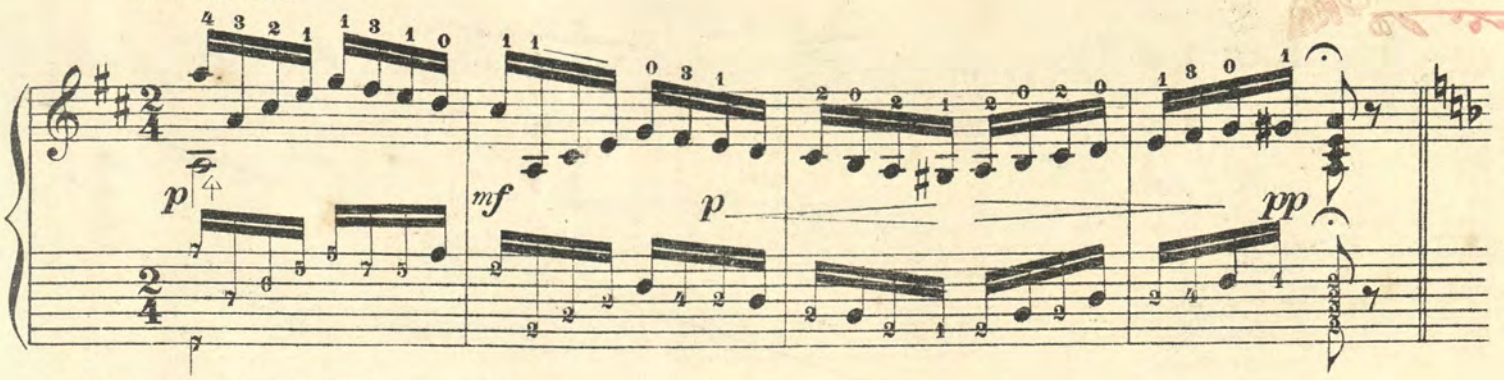

У СОСІДА ХАТА БИЛА.
Andantino.

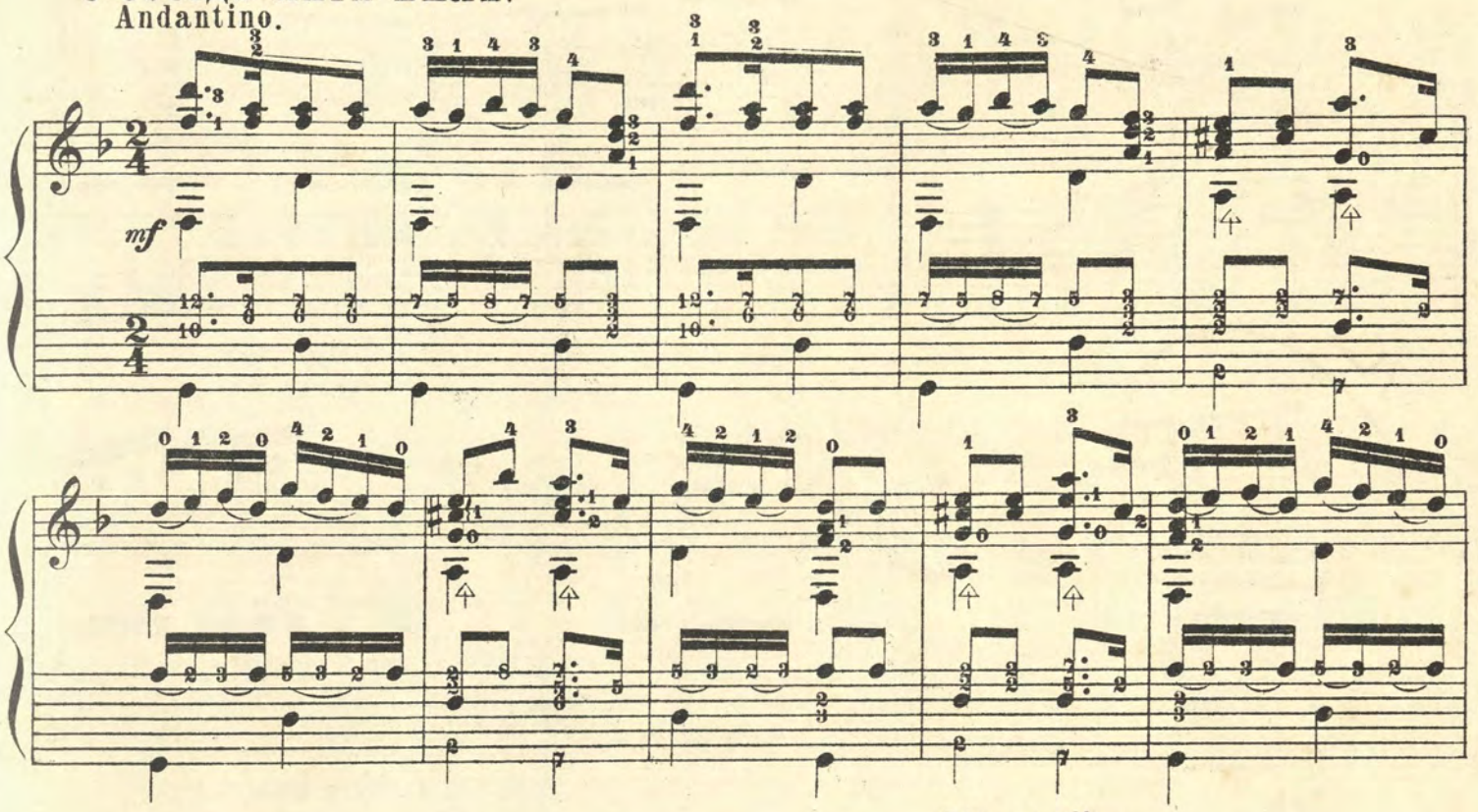

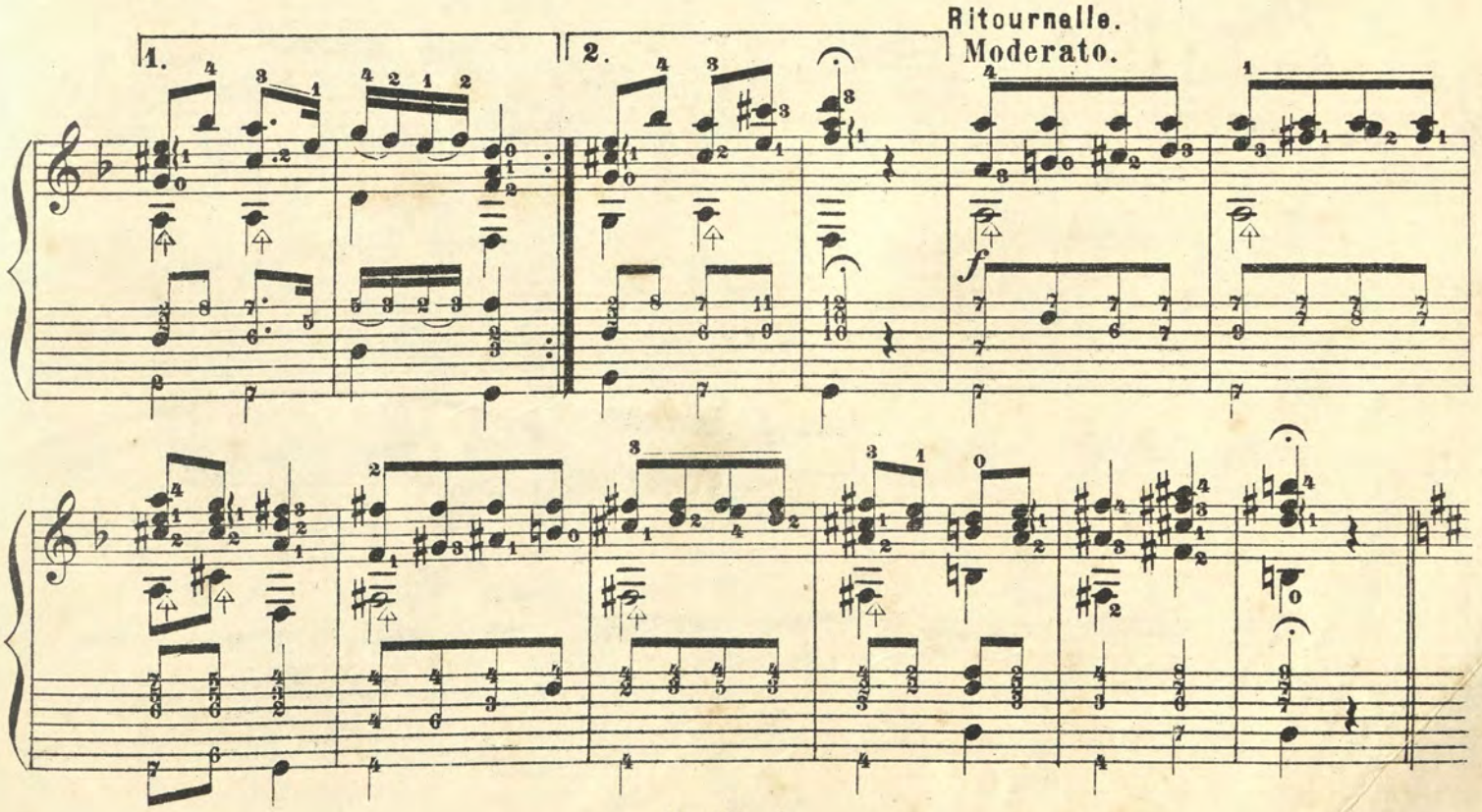

ОЙ, Я НЕСЩАСНІЙ.

Moderato.

p

Ritournelle.
Andante.

p *cantabile*

БОГЪ ПОМЭЖЕ.

Andante.

pp *mf* *f* *p* *mf doloroso* *mf*

Ritournelle.
Allegro.

f *mf* *p* *p* *pp*

ВОРСКЛА РІЧКА НЕ ВЕЛЫЧКА.

Allegro.

mf

Ritournelle.
Allegro.

Розр.

Ritournelle.
Andantino.

ОЙ, Я ДІВЧІНА!
Andante.

Ritournelle.
Allegro.

Allegretto.

ff

mf *f* *ff* *p* *rit.*